





-  Lumière de service
-  Coffret électrique
-  Socle RJ 45
-  Pavillon CVC

03/2020
 Echelle :
 1:175^{ème}
 Unité : cm

PLAN ÉDITÉ PAR LA DIRECTION TECHNIQUE
 CE DOCUMENT NE PEUT ÊTRE COMMUNIQUÉ À DES TIERS SANS AUTORISATION ÉCRITE

03/2020
 Echelle :
 1:175^{ème}
 Unité : cm

Plan de masse général
 Lieu / salle : Cartonnerie
 Evènement :
 Implantation service - électricité - réseau - CVC
 Contact : Florian lecomte 06 23 78 31 28



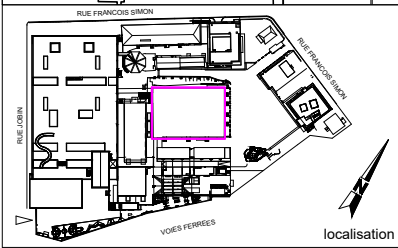
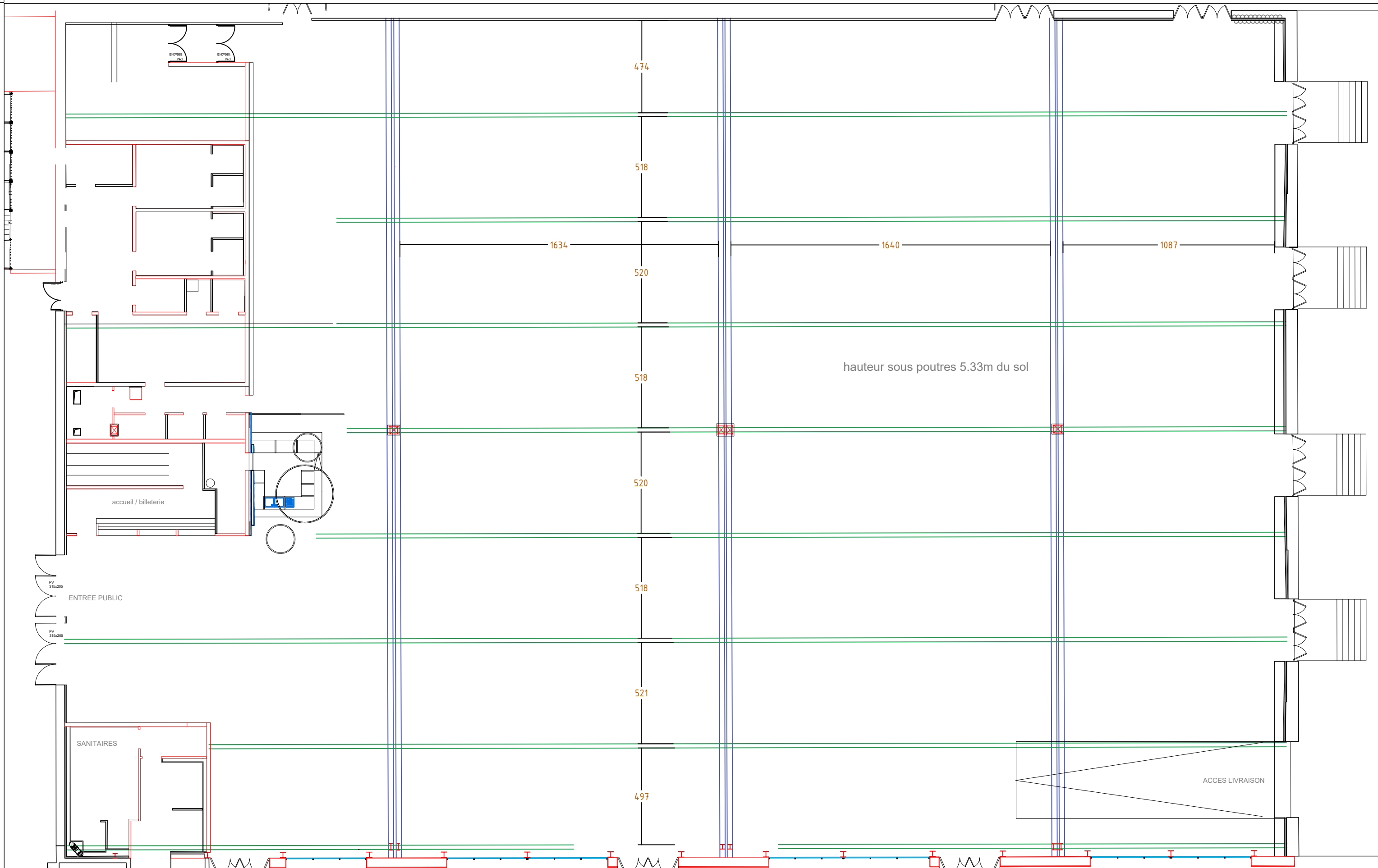

- Empannons
- Poutre primaire



03/2020
Echelle : 1:175^{ème}
Unité : cm

Plan de masse charpente
Lieu / salle : Cartonnerie
Implantation poutre primaire et empannon
Contact : Florian Lecomte 06 23 78 31 28



ENTREE PUBLIC

ENTREE PUBLIC

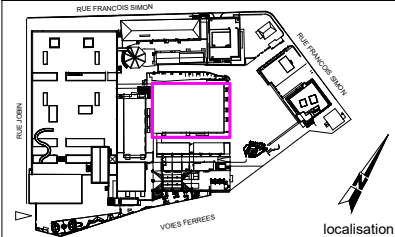

- PC 1kW
- Cycliode
- 613 SX
- Quartz 500w

- Coffret électrique
- Ligne DMX
- Multi grill
- Multi sol

- SB 18
- Boitier de scène et amplis
- Arcs WiFo

03/2020
 Echelle : 1:100^{ème}
 Unité : cm



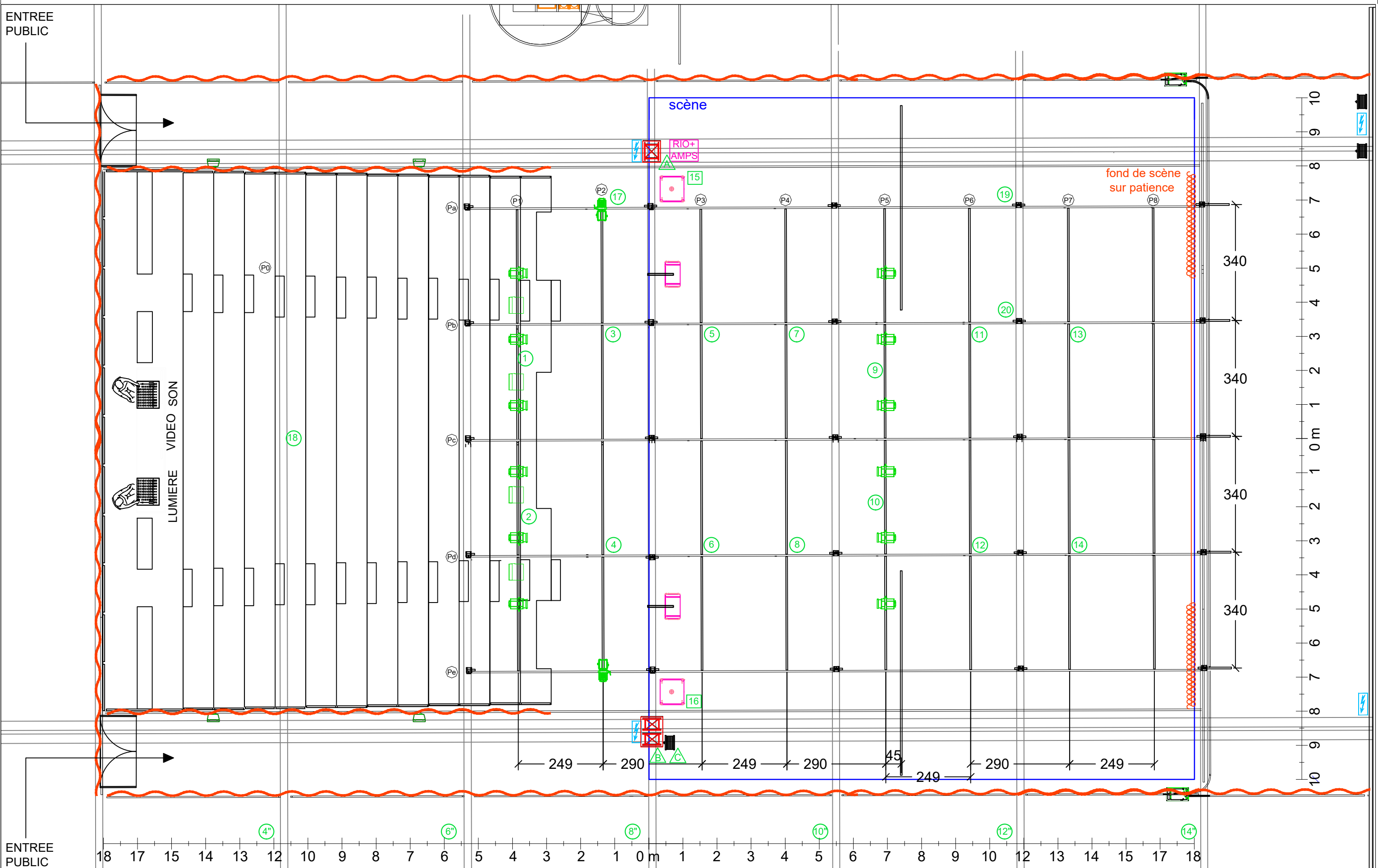

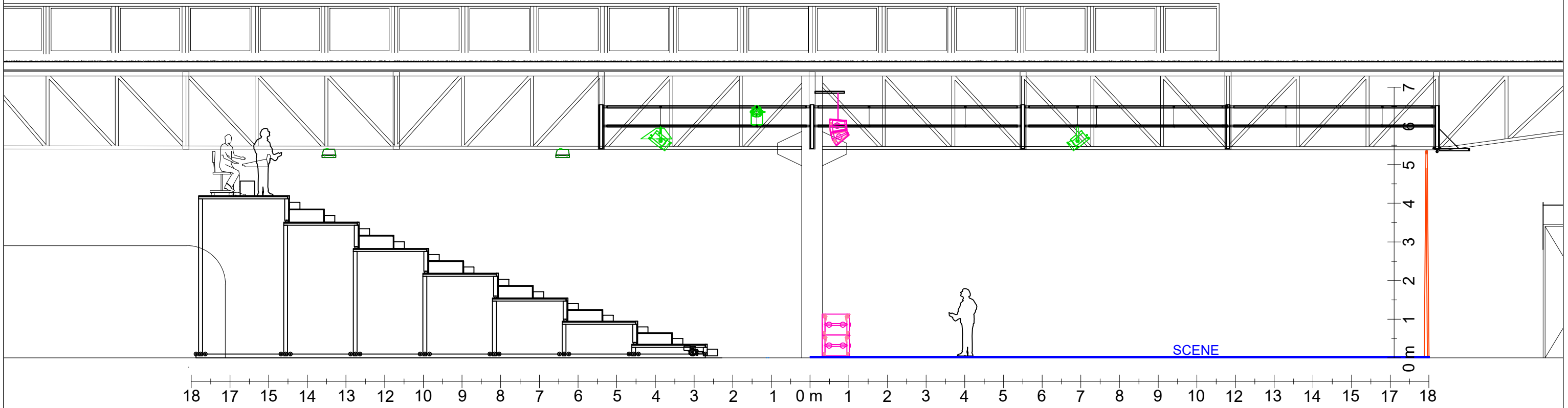
Plan de masse Auditorium
 Lieu / salle : Cartonnerie
 Evènement :
 Implantation lumière + son + perches
 Contact : Florian Lecomte 06 23 78 32 28



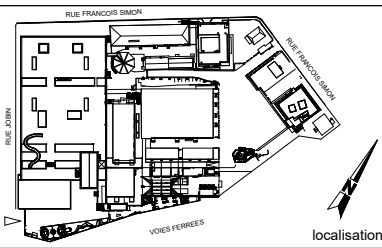

18 17 15 14 13 12 10 9 8 7 6 5 4 3 2 1 0 m 1 2 3 4 5 6 7 8 9 10 12 13 14 15 17 18



-  613 sx
-  310 HPC
-  SB 18
-  Arc Wide
-  Arc focus

PLAN ÉDITÉ PAR LA DIRECTION TECHNIQUE
CE DOCUMENT NE PEUT ÊTRE COMMUNIQUÉ À DES TIERS SANS AUTORISATION ÉCRITE

03/2020
Echelle :
1:100^{ème}
Unité : cm

Plan de coupe Auditorium
Lieu / salle : Cartonnerie
Evènement :
Implantation lumière + son + perches
Contact : Florian Lecomte 06 23 78 32 28



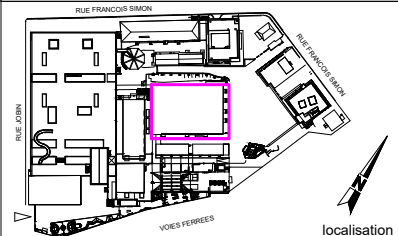
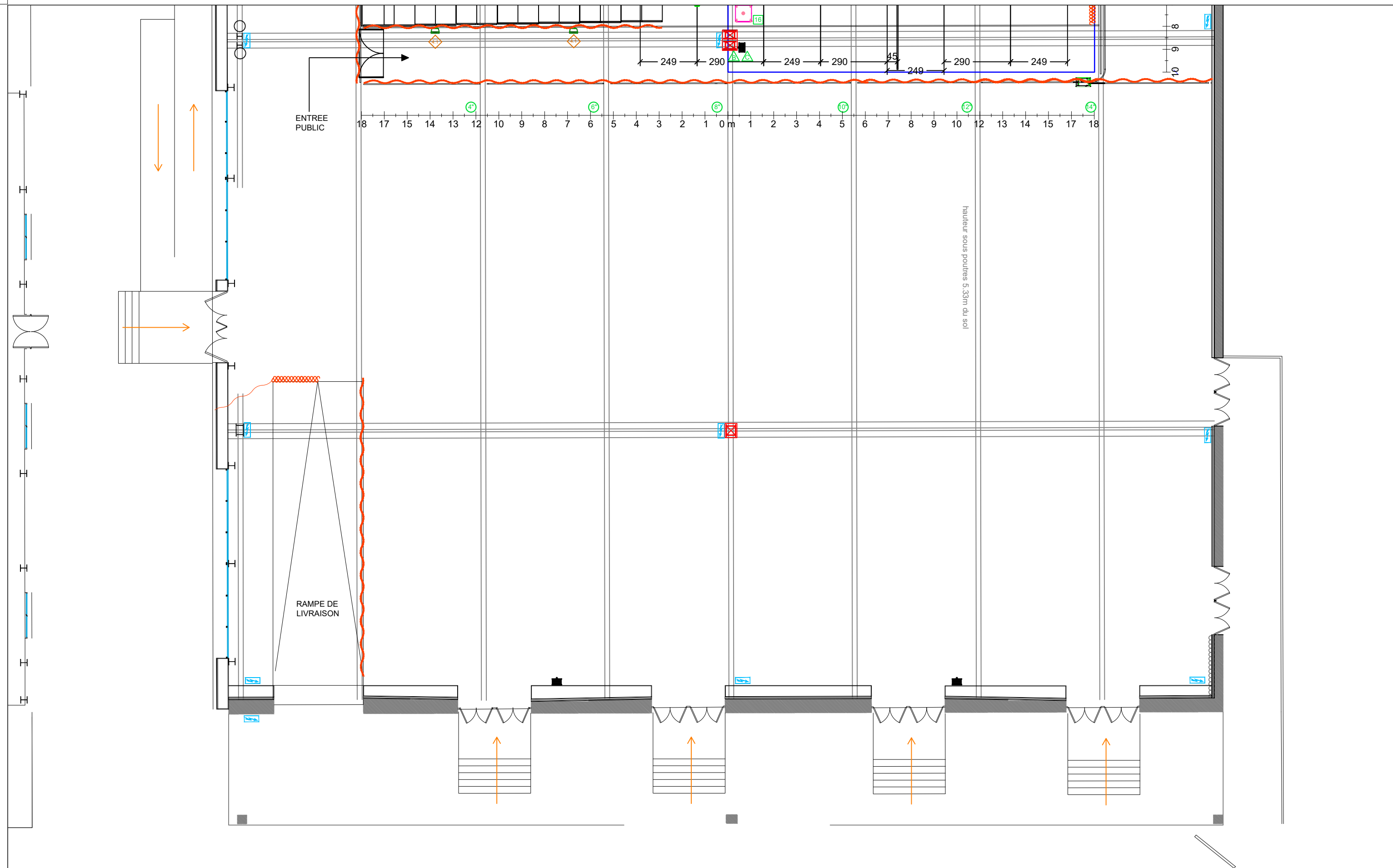

- PC 1kW
- Cycliode
- 613 SX
- Quartz 500w

- Coffret électrique
- Ligne DMX
- Multi grill
- Multi sol

- SB 18
- Boitier de scène et amplis
- Arcs WiFo

PLAN ÉDITÉ PAR LA DIRECTION TECHNIQUE
CE DOCUMENT NE PEUT ÊTRE COMMUNIQUÉ À DES TIERS SANS AUTORISATION ÉCRITE

03/2020
Echelle : 1:150^{ème}
Unité : cm

Plan de masse Auditorium
Lieu / salle : Cartonnerie
Implantation lumière + son + perches
Contact : Florian Lecomte 06 23 78 32 28

Évènement :

